1959

SV KASING E.V. 1959

KREISLIGA

SV Kasing : SV Karlskron

03.10.2025 15:30 Uhr

B-KLASSE

SV Kasing II : SV Stammham II

03.10.2025 13:00 Uhr

Sportparkzeitung

SV KASING

Saison 2025 / 2026 Heft Nr. 4 Auflage Nr. 99

UNSER SPORTHEIM

In der Sportgaststätte Kasing dreht sich alles um gute Laune, spannende Spiele und Geselligkeit. Egal, ob du eine Geburtstagsfeier, Hochzeit, Klassentreffen oder die nächste Vereinsfeier planst - bei uns bist du genau richtig! Unsere Räumlichkeiten sind flexibel und lassen sich nach deinen Wünschen gestalten. Unsere Tribüne und die überdachte Terrasse bieten bei jedem Wetter Schutz und laden nebenbei auch zum Verweilen ein. Auf unserer Sonnenterasse kannst du die frische Luft genießen und gleichzeitig die Fußball-Atmosphäre aufsaugen. Im Sommer bei einem erfrischenden Bier oder Aperol und im Winter bei heißem Glühwein. Ideal für ein gemütliches Zusammensein während und nach dem Spiel. Sollten Sie Fragen haben oder eine Feier planen, dann können Sie gerne während der Öffnungszeiten direkt vorbei kommen oder Sie erreichen mich auch telefonisch unter der Nummer 08404-1530.

Auf einen Besuch freut sich eure Wirtin Carmen Dietz!

IMPRESSUM

HERAUSGEBER

Förderverein Fußballabteilung SV Kasing e.V.

E-Mail: sponsoring@sv-kasing.de

Internet: www.sponsoring.sv-kasing.de

REDAKTIONELLE MITARBEIT

Timo Lackner, Lukas Heisler, Franz Haas, Christoph Schmid, Gerald Schmid, Fabian Reichenberger, Raffael Reichenberger, Christian Rössler, Leon Hagen, Udo Vogel

BILDER

SVK, Fupa, BFV, Studio Knotenpunkt

sv_kasing SV Kasing 1959 www.sv-kasing.de

SPORTLICHE FUNKTIONÄRE

Tobias Wolfsfellner
1. Sportlicher Leiter

Patrick Lücking
2. Sportlicher Leiter

Fabian Reichenberger
Trainer

Leon Hagen
Trainer

Raphael Reichenberger
Trainer

Christian Rössler
Trainer

UNSER TEAM

Patrick
Lücking

Michael
Wegele

Marco
Götz

Franz Xaver
Schuderer

Stefan
Hladky

Timo
Fehringer

Bernhard
Feil

Can
Djedovic

Emre
Erbas

Timo
Lackner

Niclas
Geitner

Christoph
Noll

Bernd
Noll

Thomas
Zinner

Lukas
Ausfelder

Justus
Noll

UNSER TEAM

Marcel
Götz

Franz
Haas

Franz
Zacherl

Noah
Bentner

Martin
Oblinger

Christian
Hartwig
2

Patrick
Rzepka

Simon
Mayer

Stefan
Budy

Jonas
Götz

Elias
Ewerling

Sanser
Calik

Marius
Magdic

Matthias
Neumayer

Ömer
Sali Moustafa

Ertugrul
Calik

UNSER TEAM

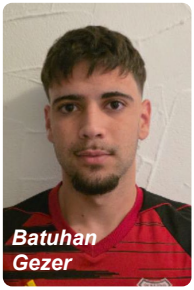

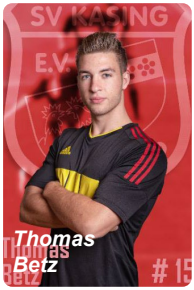

Stefan
Krnajic

ANZEIGE

Kompetente Lösungen rund ums Gerüst!

- Industrie & Unternehmen
- Kommunen & Kirche
- Handwerk
- Privat
- Spezial

FEIG® GERÜSTE

FEIG GERÜSTE GmbH
Zeppelinstraße 3 / Interpark
85092 Kösching
Tel.: +49 (0) 84 56 98 92 - 0
Fax: +49 (0) 84 56
98 92 - 20
info@feig-gerueste.de
www.feig-gerueste.de

feig gerueste

follow us

FEIG PLANEN-Shop

TEAM I

DIE LETZTEN BEGEGNUNGEN

Kreisliga Donau/Isar 1

Gestern, 15:30 Uhr

SV Kasing	1	Abpfiff
FC Mindelstetten	2	

So., 07.09.2025, 15:30 Uhr

SV Kasing	4	Abpfiff
TV Münchsmünster	2	

Sa., 30.08.2025, 14:00 Uhr

FC Hitzhofen-Oberzell	3	Abpfiff
SV Kasing	1	

Fr., 22.08.2025, 18:30 Uhr

SV Kasing	2	
FC Sandersdorf	1	

TEAM I

SPIELERSTATISTIK

PL.	Spieler	Spiele ↓	Tore	Assists	11m	Gelb	Gelb-Rot	Rot	Ein.	Aus.	Min.
1.	Matthias Neumayer	6	0	0	0/0	4	0	0	0	1	519
2.	Tobias Wolfsfellner	6	0	0	0/0	2	0	0	1	1	491
3.	Fabian Reichenber...	6	3	0	1/1	2	0	0	0	0	540
4.	Elias Ewerling	6	0	0	0/0	2	0	0	3	3	313
5.	Emre Erbas	6	3	1	0/0	4	0	0	0	1	522
6.	Bernd Noll	5	0	0	0/0	0	0	0	0	2	405
7.	Marius Magdic	5	0	1	0/0	2	0	1	1	4	299
8.	Franz Xaver Haas	5	1	0	0/0	1	0	0	0	2	394
9.	Ertugrul Calik	5	0	0	0/0	2	0	0	1	4	256
10.	Batuhan Gezer	5	0	0	0/0	0	0	0	4	1	142
11.	Martin Oblinger	4	1	1	0/0	0	1	0	0	0	359
12.	Patrick Lücking	4	0	0	0/0	1	0	0	0	0	360
13.	Patrick Rzepka	4	1	3	0/0	1	0	0	0	1	313
14.	Ömer Sali Moustafa	4	1	0	0/0	2	0	0	3	2	160
15.	Christian Hartwig	3	0	0	0/0	0	0	0	1	1	224
16.	Stefan Krnjaić	3	0	0	0/0	1	1	0	2	0	134
17.	Simon Mayer	3	0	0	0/0	0	0	0	3	0	32
18.	Fatih Bas	3	0	1	0/0	2	0	0	2	0	130
19.	Leon Hagen	2	0	0	0/0	1	0	0	1	1	100
20.	Halil Akinci	1	0	0	0/0	0	0	0	1	0	29
21.	Can Djedović	1	0	0	0/0	1	1	0	0	0	90
22.	Franz Zacherl	1	0	0	0/0	0	0	0	1	0	26

SPIELPLAN KREISLIGA 1

FR.. 22.08.2025 /18:30 Uhr	401 Kreisliga 1	SV Kasing	2 : 1 (0 : 1)	FC Sandersdorf	Sportanlage Kasing, Platz 1 | Am Neuberg | 85092 Kösching
SA.. 30.08.2025 /14:00 Uhr	401 Kreisliga 1	FC Hitzhofen/Oberzell	LIVE 3 : 1 (2 : 1)	SV Kasing	Sportplatz Hitzhofen, Platz 1 | Am Sportplatz 1 | 85122 Hitzhofen
SO.. 07.09.2025 /15:30 Uhr	401 Kreisliga 1	SV Kasing	LIVE 4 : 2 (2 : 1)	TV Münchsmünster	Sportanlage Kasing, Platz 1 | Am Neuberg | 85092 Kösching
SO.. 14.09.2025 /15:30 Uhr	401 Kreisliga 1	SV Kasing	LIVE 1 : 2 (1 : 0)	FC Mindelstetten	Sportanlage Kasing, Platz 1 | Am Neuberg | 85092 Kösching
SO.. 21.09.2025 /15:30 Uhr	401 Kreisliga 1	SV Kasing	LIVE 1 : 1 (1 : 1)	TSV Lichtenau	Sportanlage Kasing, Platz 1 | Am Neuberg | 85092 Kösching
SA.. 27.09.2025 /14:00 Uhr	401 Kreisliga 1	SV Menning	LIVE 2 : 1 (2 : 0)	SV Kasing	Sportpark Raith & Kollegen | Kirchstr. 15 | 85088 Vohburg a.d.Donau
FR.. 03.10.2025 /15:30 Uhr	401 Kreisliga 1	SV Kasing	- : -	SV Karlskron	Sportanlage Kasing, Platz 1 | Am Neuberg | 85092 Kösching
SO.. 12.10.2025 /15:00 Uhr	401 Kreisliga 1	TSV Kösching	- : -	SV Kasing	Sportplatz Kösching, Platz 1 | Großmehringer Str. 2 | 85092 Kösching
SO.. 19.10.2025 /15:30 Uhr	401 Kreisliga 1	SV Kasing	- : -	SV Denkendorf	Sportanlage Kasing, Platz 1 | Am Neuberg | 85092 Kösching
SO.. 26.10.2025 /14:30 Uhr	401 Kreisliga 1	SV Kasing	- : -	TSV Hohenwart	Sportanlage Kasing, Platz 1 | Am Neuberg | 85092 Kösching
SO.. 02.11.2025 /14:00 Uhr	401 Kreisliga 1	SV Zuchering	- : -	SV Kasing	Sportanlage Zuchering, Stadion | Seeweg 17 | 85051 Ingolstadt
SO.. 09.11.2025 /14:30 Uhr	401 Kreisliga 1	SV Kasing	- : -	VfB Eichstätt II	Sportanlage Kasing, Platz 1 | Am Neuberg | 85092 Kösching
SO.. 16.11.2025 /14:30 Uhr	401 Kreisliga 1	SV Kasing	- : -	SV Hundszell	Sportanlage Kasing, Platz 1 | Am Neuberg | 85092 Kösching

TEAM I

SPIELPLAN KREISLIGA 1

401 Kreisliga 1

SO.. 15.03.2026 /15:00 Uhr — FC Sandersdorf – : – SV Kasing

Sportanlage Mühlberg, Platz 1 | Am Felsenstadion 2 | 93336 Sandersdorf

401 Kreisliga 1

SO.. 22.03.2026 /15:00 Uhr — SV Kasing – : – FC Hitzhofen/Oberzell

Sportanlage Kasing, Platz 1 | Am Neuberg | 85092 Kösching

401 Kreisliga 1

SO.. 29.03.2026 /15:00 Uhr — TV Münchsmünster – : – SV Kasing

Sportanlage Münchsmünster, Platz 1 | Kreuzstr. 45 | 85126 Münchsmünster

401 Kreisliga 1

SA.. 04.04.2026 /15:30 Uhr — FC Mindelstetten – : – SV Kasing

Sportplatz Mindelstetten, Dettenbach | Emmeram-Batz-Str. 2 | 93349 Mindelstetten

401 Kreisliga 1

SO.. 12.04.2026 /15:00 Uhr — TSV Lichtenau – : – SV Kasing

Sportanlage Lichtenau, Platz 1 | Buchenstr. 7 | 86706 Weichering

401 Kreisliga 1

SO.. 19.04.2026 /15:00 Uhr — SV Kasing – : – SV Menning

Sportanlage Kasing, Platz 1 | Am Neuberg | 85092 Kösching

401 Kreisliga 1

SO.. 26.04.2026 /15:00 Uhr — SV Karlskron – : – SV Kasing

Sportanlage Karlskron, Platz 1 | Bürgermeister-Stoll-Str. 3 | 85123 Karlskron

401 Kreisliga 1

SO.. 03.05.2026 /15:00 Uhr — SV Kasing – : – TSV Kösching

Sportanlage Kasing, Platz 1 | Am Neuberg | 85092 Kösching

401 Kreisliga 1

SO.. 10.05.2026 /15:15 Uhr — SV Denkendorf – : – SV Kasing

Schulsportplatz Denkendorf | Ringstr. 31 | 85095 Denkendorf

401 Kreisliga 1

MI.. 13.05.2026 /19:00 Uhr — SV Hundszell – : – SV Kasing

Gebrüder-Peters-Arena, Hauptplatz | Kieswg 4 | 85051 Ingolstadt

401 Kreisliga 1

SO.. 17.05.2026 /15:00 Uhr — TSV Hohenwart – : – SV Kasing

Sportplatz Hohenwart, Platz 1 | Schulstr. 4 | 86558 Hohenwart

401 Kreisliga 1

SA.. 23.05.2026 /15:00 Uhr — SV Kasing – : – SV Zuchering

Sportanlage Kasing, Platz 1 | Am Neuberg | 85092 Kösching

401 Kreisliga 1

SA.. 30.05.2026 /15:00 Uhr — VfB Eichstätt II – : – SV Kasing

HIRSCH-Sportpark | Am Sportplatz 8 | 85072 Eichstätt

ANZEIGE

SCHREINEREI
DIETER WALTL

FENSTER | TÜREN | MÖBELBAU

SCHACHERWEG 1 85098 THEISSING
DIETER.WALTL@T-ONLINE.DE TEL.: 08404 93 00 94

Klaus Bauer
Baumanagement

Bauleitung
und Baubetreuung

Auf der Biber 2a
93336 Biber
klaus.bauer66@outlook.de
0176/41734733

UNSERE GÄSTE TEAM I

KREISLIGA

BEZIRK
Oberbayern

KREIS
Donau/Isar

ANZAHL TEAMS
10

GRÜNDUNGSJAHR
1959

VEREINSFARBEN
blau weiß

SV KARLSKRON

VEREINSADRESSE
Bürgermeister-Stoll-Str. 3 | 85123 Karlskron

ANSPRECHPARTNER
SV Karlskron | E-Mail

WEBSEITE
http://www.sv-karlskron.de

VEREINSNUMMER
31001211

TELEFON
08450923083

SPIELERSTATISTIK

Thomas Fackler Deutsch	6	540	0	0	1	1	0	0
Daniel Mayer Deutsch	6	540	2	0	0	3	0	0
Thomas Tyroller Deutsch	6	540	1	0	0	2	0	0
Yannik Werle Deutsch	6	540	1	0	0	2	0	0
Daniel Reitberger Deutsch	6	513	0	0	1	2	0	0
Sebastian Thaler Deutsch	5	450	0	0	0	1	0	0

UNSERE GÄSTE TEAM I

KREISLIGA

Saisonstatistik (aktuelle Saison)

SV Kasing		SV Karlskron
9	Platzierung	4
7	Punktzahl	12
6	Spiele	6
10:11	Torverhältnis	10:7
N | S | N | U | N	Trend	S | N | N | S | S
Emre Erbas (3)	Bester Torjäger (Tore)	Christopher Haas (3)
31 / 3 / 1	Karten	16 / 0 / 0
1	Zeitstrafen	0

Direktvergleich (ab Saison 2012/2013)

SV Kasing		SV Karlskron
4	Duelle	4
2	Siege	2
0	Unentschieden	0
2	Niederlagen	2
6:7	Torverhältnis	7:6

KREISLIGA AKTUELL

DER AKTUELLE SPIELTAG

Datum / Zeit	Heim	Ergebnis	Gast
Fr., 03.10.2025 / 15:30 Uhr	SV Kasing	- : -	SV Karlskron
Sa., 04.10.2025 / 15:00 Uhr	TSV Hohenwart	- : -	SV Menning
Sa., 04.10.2025 / 16:00 Uhr	VfB Eichstätt II	- : -	FC Mindelstetten
So., 05.10.2025 / 13:30 Uhr	SV Hundszell	- : -	TV Münchsmünster
So., 05.10.2025 / 15:00 Uhr	TSV Kösching	- : -	SV Denkendorf
So., 05.10.2025 / 15:00 Uhr	FC Sandersdorf	- : -	FC Hitzhofen/Oberzell
So., 05.10.2025 / 17:30 Uhr	SV Zuchering	- : -	TSV Lichtenau

TABELLE

Platz	Mannschaft	Sp.	G-U-V	Tore	Diff.	Pkt.
→1	VfB Eichstätt II	6	5-0-1	14:7	7	15
↗2	SV Menning	6	4-1-1	11:5	6	13
↘3	FC Hitzhofen/Oberzell	6	4-0-2	11:6	5	12
↗4	SV Karlskron	6	4-0-2	10:7	3	12
→5	SV Zuchering	6	4-0-2	14:9	5	12
↘6	TSV Lichtenau	6	3-2-1	15:7	8	11
→7	TSV Hohenwart	6	3-1-2	14:12	2	10
↗8	SV Denkendorf	6	3-0-3	10:14	-4	9
↘9	SV Kasing	6	2-1-3	10:11	-1	7
↗10	SV Hundszell	6	2-0-4	15:15	0	6
↘11	FC Sandersdorf	6	2-0-4	6:11	-5	6
↘12	TV Münchsmünster	6	1-1-4	9:16	-7	4
↘13	FC Mindelstetten	6	1-1-4	4:15	-11	4
→14	TSV Kösching	6	0-1-5	6:14	-8	1

ANZEIGE

RRG Rohstoff- Rückgewinnung GmbH

RRG

Rohstoff Rückgewinnung GmbH

RRG Rohstoff- Rückgewinnung GmbH

Alemannenstraße 16a
85095 Denkendorf
Tel.: +49 (0) 8466 / 9038580
Fax: +49 (0) 8466 / 9038581
info@rrg-gmgh.de

Vertretung durch:
Geschäftsführer Rudolf Mader

DER SPIELBALL

Der Spielball des heutigen Spieltags wurde gesponsort von:

Matthias Haser

WIR SAGEN DANKE

A. Treffer (6x)
G. Schmid (6x)
M. Haser (6x)
M. Götz (5x)
K. & B. Bauer (4x)
R. Schmidtner (4x)
Lü Opa (3x)
M. Haas (3x)
Franky (3x)
J. Lackner (3x)
S. Oblinger (2x)
R. Griebel (2x)
C. Kürzinger (2x)
J. Schmid (2x)
E. Mader (2x)
S. Heisler (2x)
R. Oblinger (2x)
D. Haas (2x)
Christa Müller (2x)
S. Kumpfmüller (2x)
F. Haas (2x)
N. Höring (2x)
C. Dietz (2x)

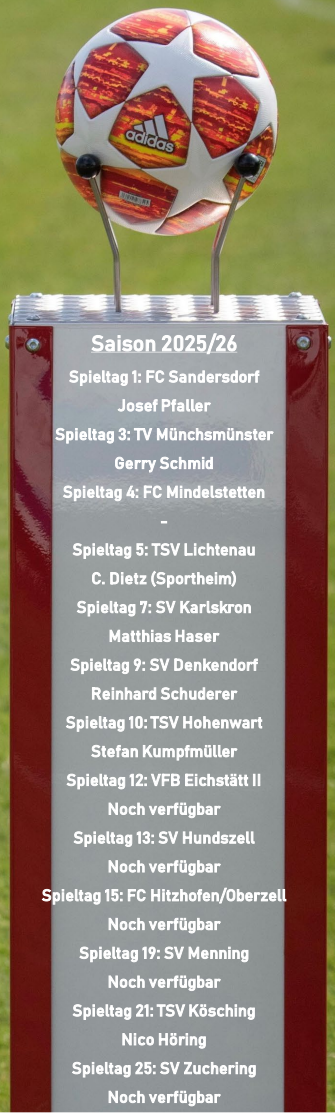

S. Geisberger
C. Wölkhammer
M. Riedl
L. Heisler
R. Fehringer
F. Schweiger
Liekör
S. Magdic
W. Noll
S. Fehringer
R. Bast
M. Wölkhammer
Julia & Larissa
H. Lobmeier
FFW Kasing
C. Bergmoser
Reichenberger Omi
R. Schuderer
J. Fehringer
M. Burzler
T. Lackner
M. Heisler
T. Fehringer
J. Pfaller

ANZEIGE

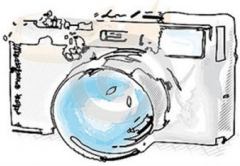

Studio Knotenpunkt
Photographie

Portrait- und Hochzeitsfotografie

Regensburger Str. 10
85098 Großmehring
Tel.: 0152-539 096 16
udosteffi@kabelmail.de
www.studio-knotenpunkt.de

Dienstag / Mittwoch 18:00 - 20:00 Uhr
Donnerstag / Freitag 16:00 - 19:00 Uhr
Samstag 10:00 - 12:00 Uhr
Termine auch nach Vereinbarung möglich.

Inhaber/Geschäftsleitung: Udo Schabenberger

Fotografen: Udo, Steffi und Alfred

www.maler-zabka.de

maler zabka

Malen und Gestalten
in Form und Farbe.

Klosterstraße 12
85092 Kösching
Tel.: 0 84 56 / 70 04

Hubsi

Vermietung von:
- Arbeitsbühnen
- Stapler
- Mobilem Sandstrahlgerät

Klosterstraße 12
85092 Kösching
Tel.: 0 84 56 / 70 04

SPIELBERICHT TEAM I

SV Kasing **1:1** **TSV Lichtenau**

5. Spieltag
21.09.2025

„Für beide war heute ein Sieg möglich“, meinte Kasings Spielertrainer Fabian Reichenberger, der von „einem guten Spiel beider Mannschaften“ sprach. Für Lichtenaus Spielertrainer Bastian Wagner fühlte sich die Punkteteilung dahingegen eher wie eine Niederlage an. „Vor allem weil wir in der zweiten Halbzeit einige Großchancen fahrlässig vergeben haben“, erzählte Wagner. Im ersten Durchgang kam der SVK zu einigen Standardsituationen, während sich Lichtenau schwertat, „unser eigenes Spiel durchzubekommen“ (Wagner). Dementsprechend gingen auch die Gastgeber in Führung. Reichenberger schoss in der 20. Minute aus 25 Metern per Direktabnahme und traf den Ball perfekt, sodass die Kugel im Kreuzeck des TSV-Gehäuses einschlug. „Danach haben wir zwar gut weitergespielt, aber Lichtenau kam mit viel Tempo und hatte mehrere Möglichkeiten“, schilderte Reichenberger. Da allerdings nur Denis Hadzic eine der Gäste-Chancen nutzen konnte (33.), war der Halbzeitstand von 1:1 gleichbedeutend mit dem Endergebnis. Dadurch blieb Lichtenau zwar ohne Niederlage, rutschte aber auch auf Rang drei ab.

Quelle: Donaukurier

Aufstellung: Djedovic C., Noll B., Hartwig Ch., Haas F. (65‘ Zacherl F.), Neumayer M., Wolfsfellner T., Reichenberger F., Ewerling E. (73‘ Mayer S.) , Bas F., Erbas E. (73‘ Hagen L.), Calik E. (65‘ Gezer B.)

Tore: Reichenberger F. (20‘ 1:0)

Zuschauer: 120

ANZEIGE

Baumeister GmbH

Ihr Spezialist für

- Kanalbau
- TV-Untersuchung
- Dichtheitsprüfung
- Abscheidertechnik
- LWL-Kabelbau
- Kellersanierung

Weiherstr. 25
85051 Ingolstadt/Hagau
info@baumeister-kanal-gmbh.de

Tel.: 08450 / 81 37
Fax: 08450 / 73 96
www.baumeister-kanal-gmbh.de

SPIELBERICHT TEAM I

SV Menning **2:1** **SV Kasing**

6. Spieltag
27.09.2025

Großer Jubel herrschte am Samstag in Menning: Durch den 2:1-Erfolg gegen Kasing sprang der SVM auf Rang zwei. Dabei hatte Menning zunächst Glück. Bereits nach fünf Minuten hatte Kasings Emre Erbas freistehend aus rund fünf Metern die SVK-Führung auf dem Fuß, er schoss aber knapp daneben. Auf der Gegenseite konnte Keeper Patrick Lücking den Schuss von Moritz Mühlrath nur zur Seite abwehren und Noah Kamenjasevic staubte zum 1:0 ab (9.). In der Folge entwickelte sich ein „intensives Spiel, das wir gut im Griff hatten", wie SVM-Trainer Dejan Micic beschrieb. Kurz vor der Hälfte hatte Philip Wolfsfellner freie Bahn. Er lief aus rund 40 Metern auf das Tor der Gäste zu und tunnelte Lücking zum 2:0 (41.). Im zweiten Abschnitt belohnten sich die Kasinger mit dem Anschlusstreffer durch Franz Xaver Haas (64.). Und es kam noch dicker für Menning: Schlussmann Marc Zimmer sah für eine Notbremse die Rote Karte (74.). Mit Manuel Kiermeier musste ein Feldspieler ins Tor, der den Sieg für sein Team dann aber mit einer Glanztat festhielt, als er den folgenden Freistoß von Fabian Reichenberger parierte. „Wie die Jungs das in Unterzahl gemacht haben, war herausragend. In meinen Augen war es ein verdienter Sieg für uns." SVK-Coach Fabian Reichenberger machte seiner Mannschaft keinen großen Vorwurf: „Am Ende fehlte uns auf diesem schwer zu bespielendem Platz der Punch. Ein Remis wäre gerecht gewesen, aber so ist Fußball." Der SVK bleibt bei sieben Zählern und hinkt den eigenen Ansprüchen hinterher.

Quelle: Donaukurier

Aufstellung: Lücking P., Noll B., Hagen L. (83' Mayer S.), Haas F., Neumayer M., Wolfsfellner T., Reichenberger F., Gezer B. (46' Ewerling E.), Oblinger M., Erbas E., Magdic M. (76' Sali Ö.)

Tore: Haas F. (64' 2:1)

Zuschauer: 200

ROLLADEN – SCHREINEREI

FUNK GmbH

Neubau – Umbau – Sanierung

- ★ Rollladenkästen
- ★ Rollläden
- ★ Jalousien
- ★ Sonnenschutz
- ★ Markisen
- ★ Garagentore
- ★ **Fenster** in Holz, Holz-Alu, Kunststoff und Alu
- ★ Fenster- und Schiebeläden
- ★ Haustüren
- ★ Zimmertüren
- ★ Wintergärten
- ★ Kundendienst

IHR PARTNER ZUM BAU

85049 Ingolstadt-Irgertsheim · Erchanstraße 22
Telefon (0 84 24) 89 19-0 · www.funk-in.de

700 m² AUSSTELLUNG

FANARTIKEL

Der Onlineshop des SV Kasing

SCAN ME

Besuche sv-kasing.fan12.de

UNSER ONLINESHOP
powered by FAN 12

UNSER ONLINESHOP
powered by FAN 12

Sports

ANZEIGE

Ihr Immobilienmakler in Ingolstadt - seit 1998

Sie planen den Verkauf einer Immobilie
oder eines Grundstücks?

Sprechen Sie mit uns bezüglich einer
kostenfreien und unverbindlichen Erstberatung
inklusive Marktwerteinschätzung!

Tel. 0841 / 88 54 71 -0
team@fechner-immobilien.com
www.fechner-immobilien.com

Wir freuen uns auf Ihre Kontaktaufnahme!
Ihr Team von FECHNER IMMOBILIEN

SCHIEDSRICHTER

Team 1:
Maximilian Seemüller
Gruppe: Freising
Verein: SC Massenhausen

1. Assistent: Markus Schubert
2. Assistent: Lukas Gottfried

Team 2:
Nathan Slischewski
Gruppe: Ingolstadt
Verein: FC Gerolfing

ANZEIGE

ANZEIGE

HÖRL

DER GETRÄNKE SPEZIALIST

TOP SERVICE in Kösching

- Wir bieten Ihnen eine riesige Auswahl an Bieren und Getränken regionaler und überregionaler Brauereien und Getränkehersteller. Natürlich auch Spezialitäten!
- Für Ihre Feier zum Verleih: Biertischgarnituren, Kühlschrank, Stehtische, Gläser
- Geschenkkörbe für jeden Anlass und nach Ihren Wünschen
- Spezielle, bequeme Einkaufswägen für den Getränkeeinkauf, auch mit Kindersitz

Großer Kundenparkplatz direkt vor dem Markt!"

Wir laden Sie ein:

Probieren Sie kostenlos an unserer Getränke-Oase ständig wechselnde Getränke aus unserem Sortiment!

Getränkefachmarkt Hörl

Marktplatz 8 - 85092 Kösching - Telefon (08456) 63 66

Öffnungszeiten: Mo. - Fr. 8.30 - 12.00 Uhr und 14.00 - 18.00 Uhr - Sa. 8.00 - 14.00 Uhr

TEAM II

DIE LETZTEN BEGEGNUNGEN

SV Buxheim II	0	Abpfiff
SV Kasing II	6	

So., 21.09.2025, 13:00 Uhr

SV Kasing II	4	Abpfiff
SV Eitensheim II	0	

So., 14.09.2025, 13:00 Uhr

SV Kasing II	3	Abpfiff
FC Mindelstetten II	2	

So., 07.09.2025, 13:00 Uhr

SV Kasing II	5	Abpfiff
MTV 1881 Ingolstadt II	1	

So., 31.08.2025, 17:00 Uhr

FC Arnsberg II	0	Abpfiff
SV Kasing II	1	

TEAM II

SPIELERSTATISTIK

PL.	Spieler	Spiele ↓	Tore	Assists	11m	Gelb	Gelb-Rot	Rot	Ein.	Aus.	Min.
1.	Justus Noll	6	1	0	0/0	0	0	0	0	0	540
2.	Lukas Ausfelder	6	1	2	0/0	0	0	0	0	3	474
3.	Niclas Geitner	6	2	0	0/0	1	0	0	2	1	405
4.	Franz Zacherl	6	0	1	0/0	0	0	0	0	2	504
5.	Timo Fehringer	6	0	0	0/0	0	0	0	0	0	540
6.	Raphael Reichenber...	6	4	0	1/1	0	0	0	0	0	540
7.	Justin Schmick	6	4	1	0/0	2	0	0	0	3	473
8.	Dominik Riedl	5	1	0	0/0	1	0	0	1	2	333
9.	Thomas Betz	5	0	0	0/0	1	0	0	2	1	301
10.	Marcel Götz	4	0	1	0/0	1	0	0	4	0	91
11.	Timo Lackner	4	0	0	0/0	4	0	0	0	0	360
12.	Simon Faulhaber	4	0	0	0/0	0	0	0	4	0	97
13.	Simon Mayer	4	4	1	0/0	0	0	0	0	2	326
14.	Bastian Geller	3	0	0	0/0	0	0	0	3	0	45
15.	Christian Rössler	3	0	0	0/0	0	0	0	0	0	270
16.	Anton Jurk	2	0	0	0/0	0	0	0	2	0	48
17.	Jeffrey Schmid	2	1	2	0/0	1	0	0	0	2	90
18.	Elias Ewerling	2	1	0	0/0	0	0	0	1	1	125
19.	Christian Hartwig	1	0	0	0/0	0	0	0	0	0	90
20.	Halil Akinci	1	0	0	0/0	0	0	0	0	1	45

TEAM II

SPIELPLAN B-KLASSE 1

431 B-Klasse 1

SO.. 24.08.2025 /15:00 Uhr — **SV Kasing II** **1 : 1** (1 : 0) SG Sandersdorf/Altmannstein II

Sportanlage Kasing, Platz 1 | Am Neuberg | 85092 Kösching

431 B-Klasse 1

SO.. 31.08.2025 /17:00 Uhr — FC Arnsberg II **0 : 1** (0 : 1) **SV Kasing II**

Sportplatz Arnsberg, Platz 1 | Altmühlring 11 | 85110 Kipfenberg

431 B-Klasse 1

SO.. 07.09.2025 /13:00 Uhr — **SV Kasing II** **5 : 1** (2 : 0) MTV 1881 Ingolstadt II

Sportanlage Kasing, Platz 1 | Am Neuberg | 85092 Kösching

431 B-Klasse 1

SO.. 14.09.2025 /13:00 Uhr — **SV Kasing II** **3 : 2** (2 : 0) FC Mindelstetten II

Sportanlage Kasing, Platz 1 | Am Neuberg | 85092 Kösching

431 B-Klasse 1

SO.. 21.09.2025 /13:00 Uhr — **SV Kasing II** **4 : 0** (0 : 0) SV Eitensheim II

Sportanlage Kasing, Platz 1 | Am Neuberg | 85092 Kösching

431 B-Klasse 1

SO.. 28.09.2025 /15:00 Uhr — SV Buxheim II **0 : 6** (0 : 5) **SV Kasing II**

Sport- und Freizeitpark SV Buxheim, Platz 1 | Breitwiesweg | 85114 Buxheim

431 B-Klasse 1

FR.. 03.10.2025 /13:00 Uhr — **SV Kasing II** **– : –** SV Stammham II

Sportanlage Kasing, Platz 1 | Am Neuberg | 85092 Kösching

431 B-Klasse 1

SA.. 11.10.2025 /14:00 Uhr — VfB Friedrichshofen II **– : –** **SV Kasing II**

Sportanlage Friedrichshofen, Platz 1 | Ochsenmühlstr. 20 | 85049 Ingolstadt

431 B-Klasse 1

SO.. 19.10.2025 /13:00 Uhr — **SV Kasing II** **– : –** Türkisch SV Ingolstadt II

Sportanlage Kasing, Platz 1 | Am Neuberg | 85092 Kösching

431 B-Klasse 1

SO.. 26.10.2025 /12:30 Uhr — **SV Kasing II** **– : –** SV Wettstetten

Sportanlage Kasing, Platz 1 | Am Neuberg | 85092 Kösching

431 B-Klasse 1

SO.. 02.11.2025 /12:30 Uhr — SC Steinberg/Bi. II **– : –** **SV Kasing II**

ANZEIGE

Sali's
BARBERSHOP
CUT • SHAVE • STYLE

ANZEIGE

Arbeitsbühnen Trickl GmbH

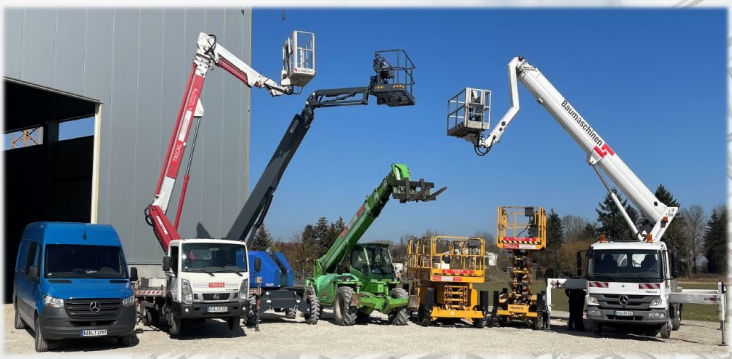

Telefonnummer
0175 / 7943759
09445 / 205927
93333 Hienheim

@ARBEITSBUEHNEN.TRICKL

LKW-Arbeitsbühnen / Elektro- u. Dieselscherenbühnen
Telebühnen / Gelenktelebühnen / Telelader

Bayrische Brotzeiten und gepflegte Biere in gemütlicher Atmosphäre.

Biergarten mit Kinderspielplatz | Spareribsessen jeden Donnerstag auf Bestellung | Für Familienfeiern, Geburtstage und sonstige Feste sind wir gerne für sie da.

mayerwirt

Inhaber Ernst Mayer
www.mayerwirt-demling.de

Rollergasse 4 | 85098 Demling | Telefon 08456 7878

Öffnungszeiten: Donnerstag, Freitag ab 16.00 Uhr,
bei Aktionsessen auch Mittags. Samstag und Sonntag ab 11.00 Uhr.

Michael OblingerRecycling

Zuverlässigkeit hat nur einen Namen

UNSERE GÄSTE TEAM II

A-KLASSE

BEZIRK
Oberbayern

KREIS
Donau/Isar

ANZAHL TEAMS
13

GRÜNDUNGSJAHR
1946

VEREINSFARBEN
rot - weiß

SV STAMMHAM

VEREINSADRESSE
Bergstr. 4 | 85134 Stammham

ANSPRECHPARTNER
Köcher Maximilian | E-Mail

WEBSEITE
http://www.svstammham.de

VEREINSNUMMER
31001479

TELEFON
k.A.

DIE LETZTEN SPIELE

SV Stammham II	4	Abpfiff
VfB Friedrichshofen II	0	

So., 21.09.2025, 15:15 Uhr

SV Stammham II	6	Abpfiff
Türkischer SV 1972 Ingolstadt II	2	

So., 14.09.2025, 16:00 Uhr

SV Buxheim II	2	Abpfiff
SV Stammham II	2	

So., 07.09.2025, 15:15 Uhr

SV Stammham II	0	Abpfiff
SV Eitensheim II	3	

So., 31.08.2025, 13:00 Uhr

FC Mindelstetten II	0	Abpfiff
SV Stammham II	0	

UNSERE GÄSTE TEAM II

A-KLASSE

Saisonstatistik (aktuelle Saison)

SV Kasing II		SV Stammham II
1	Platzierung	3
16	Punktzahl	11
6	Spiele	6
20:4	Torverhältnis	15:9
S | S | S | S | S	Trend	U | N | U | S | S
Raphael Reichenberger (4)	Bester Torjäger (Tore)	Manuel Zehndbauer (6)
13 0 0	Karten	13 0 0
0	Zeitstrafen	0

Direktvergleich (ab Saison 2012/2013)

SV Kasing II		SV Stammham II
9	Duelle	9
2	Siege	5
2	Unentschieden	2
5	Niederlagen	2
12:23	Torverhältnis	23:12

ANZEIGE

o-ha.de
Gute und ehrliche Beratung, kompetent und zuverlässig.
Schnelle Reaktion und Bearbeitung.
Großes Portfolio – starke Partner.
Stefan Heisler
Kasing
Kundenzentrum für
Deutsche Vermögensberatung
Dipl.-Wirtschaftsingenieur
WOLFGANG STADLER
Ingolstädter Straße 32
92339 Beilngries
Telefon 0 84 61. 6 02 62 21

B-KLASSE AKTUELL

DER AKTUELLE SPIELTAG

Datum / Zeit	Heim	Ergebnis	Gast
Fr., 03.10.2025 / 13:00 Uhr	SV Kasing II	- : -	SV Stammham II
Sa., 04.10.2025 / 14:00 Uhr	VfB Friedrichshofen II	- : -	Türkisch SV Ingolstadt II
So., 05.10.2025 / 13:00 Uhr	SC Steinberg/Bi. II	- : -	SV Eitensheim II
So., 05.10.2025 / 15:00 Uhr	SV Wettstetten	- : -	SV Buxheim II
So., 05.10.2025 / 16:00 Uhr	SG Sandersdorf/Altmannstein II	- : -	FC Arnsberg II
So., 05.10.2025	MTV 1881 Ingolstadt II	/	Spielfrei
So., 05.10.2025	FC Mindelstetten II	/	Spielfrei

TABELLE

Platz	Mannschaft	Sp.	G-U-V	Tore	Diff.	Pkt.
→1	SV Kasing II	6	5-1-0	20:4	16	16
→2	SV Eitensheim II	6	4-0-2	12:8	4	12
↗3	SV Stammham II	6	3-2-1	15:9	6	11
↘4	VfB Friedrichshofen II	6	3-0-3	14:15	-1	9
↗5	SG Sandersdorf/Altmannstein II	4	2-1-1	7:6	1	7
↗6	FC Mindelstetten II	5	2-1-2	8:12	-4	7
↘7	MTV 1881 Ingolstadt II	5	2-0-3	18:12	6	6
↘8	FC Arnsberg II	4	2-0-2	6:5	1	6
↗9	SC Steinberg/Bi. II	5	2-0-3	9:11	-2	6
↘10	SV Buxheim II	6	1-1-4	8:22	-14	4
→11	Türkisch SV Ingolstadt II	4	1-0-3	4:9	-5	3
→12	SV Wettstetten	5	1-0-4	11:19	-8	3

FLORIAN HENGL

Fichtenweg 16 93339 Riedenburg

Ich bin Ihr verlässlicher Partner für alle Arten von Gartengestaltung, Pflaster- und Erdarbeiten rund ums Haus.

Egal ob Sie einen Rat, Unterstützung oder ein Angebot benötigen,

ich freue mich auf Ihre Kontaktaufnahme.

GARTEN- UND LANDSCHAFTSBAU

Mobil 0170 - 49 45 129 E- Mail baggerflo@gmx.de

DER TRAINER HAT DAS WORT

Liebe Fußballliebhaber,

willkommen zum vierten Heimspiel der Saison.

Beim letzten Heimspiel konnten wir das Topspiel gegen den SV Eitensheim II mit 4:0 für uns entscheiden. Der Sieg ging hoch verdient ans uns. Erfreulicherweise konnte dieses Mal die "Bank" das Spiel für uns entscheiden. Jeder einzelne war fokussiert, konzentriert und zeigte Siegeswillen über die volle Spielzeit. Das ist der Schlüssel zum Erfolg. Platz 1 verteidigt!!

Beim Auswärtsspiel beim SV Buxheim II konnten wir dem Gegner schnell den Zahn ziehen und führten bereits zur Halbzeit mit 5:0. Mit schnellen Kombinationen kamen wir immer wieder gefährlich vor das Tor des Gegners, welcher nicht wirklich über 90 min die Mittellinie überquerte. In der zweiten Halbzeit wechselten wir viel durch und schalteten (mind.) zwei Gänge zurück. Endstand 6:0. Platz 1 bestätigt!

Heute empfangen wir den SV Stammham II. Wieder ein Topspiel gegen einen gefährlichen Gegner, welcher nach 2 Siegen in Folge zu uns kommt.
Wenn JEDER die Einstellung, Bereitschaft & TEAMgedanken der letzten Wochen auf den Platz bringt, dann werden wir unsere Siegesserie weiter ausbauen! Wir werden hochmotiviert und fokussiert in das Spiel gehen und zeigen dass die 3 Punkte bei uns bleiben.

Auf ein 6-Punkte Feiertag und den geilen Mannschaftsabend!

Euer
Fissl & Raffi

Trainer 2. Mannschaft
SV Kasing

ANZEIGE

Oberdollinger

Getränke-Stad'l

seit 1995

Inh.: Harry Raith
Am Bahnhof 1
85129 Oberdolling
Tel.: 0 84 04 / 18 93

Geschäftszeiten:
Mo-Fr. 9.00-12.00 Uhr
und 14.00-18.00 Uhr
Sa. 8.30-13.00 Uhr

Sabines Fusspflege

Fachfusspflege
Mobile Fusspflege
Meridian Fussmassage
French

Friedhofstraße 6
85092 Kösching / Kasing
08404 1093
0151 27 117 934

SPIELBERICHT TEAM II

SV Kasing II **3:2** **FC Mindelstetten II**

4. Spieltag
14.09.2025

Die Zweite des SV Kasing setzte sich im Heimspiel gegen Mindelstetten II mit 3:2 durch und behauptet damit die Tabellenspitze. Von Beginn an war Kasing das dominierende Team, auch wenn in der Anfangsphase noch einige Fehlpässe das Spiel prägten. Nach ersten Chancen erzielte Simon Meyer (20.) nach Vorarbeit von Simon Ausfelder das verdiente 1:0. Kurz darauf brachte eine direkt verwandelte Ecke von Justin Schmick (36.) das 2:0, mit dem es in die Pause ging. Nach Wiederanpfiff änderte sich wenig am Spielgeschehen: Kasing hatte viel Ballbesitz und weitere Großchancen. In der 57. Minute schloss Raphael Reichenberger eine starke Kombination über rechts zum 3:0 ab. Doch anstatt das Ergebnis auszubauen, brachten Ballverluste den Gegner zurück ins Spiel. Mindelstetten verkürzte in der 70. Minute auf 3:1 und kam nach einem weiteren Fehlpass im Aufbau in der 87. Minute sogar noch auf 3:2 heran. Am Ende blieb es beim knappen, aber hochverdienten Heimsieg, mit dem der SV Kasing II nun 10 Punkte aus 4 Spielen auf dem Konto hat und die Tabelle anführt.

Quelle: Christian Rössler

Aufstellung: Fehringer T., Noll Ju., Rößler Ch., Schmick J. (60‘ Betz Th.), Lackner T., Ausfelder L. (78‘ Faulhaber S.), Reichenberger R., Hartwig Ch., Mayer S. (78‘ Geller B.), Zacherl F. (60‘ Götz M.), Geitner N. (46‘ Riedl D.)

Tore: Mayer S. (20‘ 1:0), Schmick J. (36‘ 2:0), Reichenberger R. (57‘ 3:0)

Zuschauer: 45

ANZEIGE

Bad am Berg

Hallen- & Freibad
Markt Kösching

Am Weinberg 11
www.bad-am-berg.de

Das familienfreundliche Bad

Öffnungszeiten Freibad
Sauna geschlossen (Sommersaison)

Montag (außer Ferien und Feiertag)	geschlossen
Montag (nur Ferien und Feiertag)	10.00 – 20.00 Uhr
Dienstag bis Sonntag	10.00 – 20.00 Uhr

Eintrittspreise Hallen- und Freibad

Erwachsener	6,00 €
Ermäßigte[2]	5,00 €
Kinder[3]	4,00 €
Familienkarte 1 Erwachsener	12,00 €
Familienkarte 2 Erwachsene	18,00 €
Kurzeintritt ab 18.00 Uhr Erwachsener	5,00 €
Kurzeintritt ab 18.00 Uhr ermäßigt	4,00 €
Kurzeintritt ab 18.00 Uhr Kinder	3,00 €

Öffnungszeiten Hallenbad (ab Herbst 2025)

Montag	geschlossen
Dienstag, Mittwoch, Freitag	09.00 – 20.00 Uhr
Donnerstag	13.30 – 21.00 Uhr
Samstag	10.00 – 17.00 Uhr
Sonn- und Feiertag	10.00 – 17.00 Uhr

Öffnungszeiten Sauna (Wintersaison)

Montag	geschlossen
Dienstag (gemischt)	10.00 – 20.00 Uhr
Mittwoch (gemischt)	10.00 – 20.00 Uhr
Donnerstag (nur Frauen)	13.30 – 20.00 Uhr
Freitag (nur Männer)	13.30 – 20.00 Uhr
Samstag (gemischt)	10.00 – 17.00 Uhr
Sonn- und Feiertag (gemischt)	10.00 – 17.00 Uhr

Eintrittspreise Sauna

Saunakarte 3,5 Stunden Erwachsene	12,50 €
Saunakarte 3,5 Stunden ermäßigt	8,00 €
Sauna Tageskarte Erwachsene	19,00 €
Sauna Tageskarte ermäßigt	16,50 €

[2]Ermäßigte umfasst: Schulbesuchende, Auszubildende, Studierende, Bundesfreiwilligendienstleistende, Personen mit Ehrenamtskarte oder Jugendleiter-Card (Juleica), Personen ab 65 Jahren oder mit Rentenausweis, Menschen mit Behinderung (ab 50 % GdB)
[3]Kinder umfasst Kinder und Jugendliche von 6 bis unter 18 Jahren

Kassenschluss in Bad und Sauna ist jeweils eine Stunde vor Betriebsende.
Der Badeintritt für Kinder unter 6 Jahren ist frei.

Hinweis für die Freibad-Saison: bei Regenwetter und kühlen Temperaturen, auch falls während des Betriebs das Wetter umschlägt, schließt das Freibad bereits um 18:00 Uhr (letzter Einlass 17:00 Uhr). Während der Freibadsaison ist das Hallenbad geschlossen.

Am Weinberg 11 • 85092 Kösching • Tel 08456 9643855 • info@bad-am-berg.de

www.bad-am-berg.de

SPIELBERICHT TEAM II

SV Kasing II **4:0** **SV Eitensheim II**

5. Spieltag
14.09.2025

Beim letzten Heimspiel konnten wir das Topspiel gegen den SV Eitensheim II mit 4:0 für uns entscheiden. Der Sieg ging hoch verdient ans uns. Erfreulicherweise konnte dieses Mal die "Bank" das Spiel für uns entscheiden. Jeder einzelne war fokussiert, konzentriert und zeigte Siegeswillen über die volle Spielzeit. Das ist der Schlüssel zum Erfolg. Platz 1 verteidigt!!

Quelle: R. Reichenberger & C. Rössler

Aufstellung: Fehringer T., Noll Ju., Rößler Ch., Schmick J., Zacherl F., Ausfelder L., Reichenberger R., Betz Th. (14‘ Schmid J.), Mayer S. (64‘ Jurk A.), Geitner N. (56‘ Götz M.), Riedl D.

Tore: Mayer S. (54‘ 1:0, 73‘ 3:0), Schmid J. (65‘ 2:0), Schmick J. (83‘ 4:0)

Zuschauer: 40

ANZEIGE

POSITIV®
DIE FITNESS & WELLNESSGRUPPE
WIR BIETEN DIR AUCH GESUNDHEITS- UND REHA-SPORT!
MIT POSITIV KÖSCHING
IN TOPFORM
Egal, ob du abnehmen möchtest, deinen Körper formen und Muskeln aufbauen oder einfach gesund und fit für den Alltag sein willst, wir bringen dich in Topform.
LERNE UNS BEIM KOSTENLOSEN PROBE-TRAINING KENNEN!
Wir beraten dich gerne persönlich! Infos erhältst du bei uns im Studio und vorab telefonisch unter 08456.964000.
WE ARE FAMILY
Positiv Fitness Kösching
Untere Marktstraße 3 // 85092 Kösching
Fon 08456.964000
www.positiv-fitness.de

SPIELBERICHT TEAM II

SV Buxheim II **0:6** **SV Kasing II**

6. Spieltag
28.09.2025

Beim Auswärtsspiel beim SV Buxheim II konnten wir dem Gegner schnell den Zahn ziehen und führten bereits zur Halbzeit mit 5:0. Mit schnellen Kombinationen kamen wir immer wieder gefährlich vor das Tor des Gegners, welcher nicht wirklich über 90 min die Mittellinie überquerte. In der zweiten Halbzeit wechselten wir viel durch und schalteten (mind.) zwei Gänge zurück. Endstand 6:0. Platz 1 bestätigt!

Quelle: R. Reichenberger & C. Rössler

Aufstellung: Fehringer T., Noll Ju., Rößler Ch., Schmick J. (60‘ Faulhaber S.), Zacherl F., Ausfelder L. (46‘ Götz M.), Reichenberger R., Calik E. (64‘ Calik E.), Geitner N., Riedl D. (64‘ Geller B.), Ömer S.

Tore: Reichenberger R. (1‘ 0:1, 16‘ 0:3), Calik E. (10‘ 0:3), Noll J. (33‘ 0:4), Riedl D. (41‘ 0:5), Geitner N. (72‘ 0:6)

Zuschauer: 40

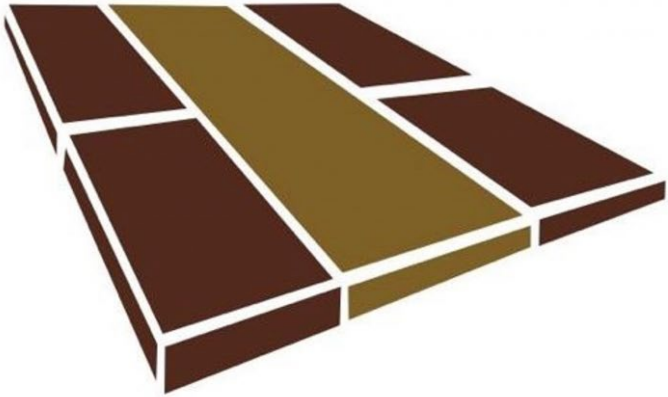

Fliesen Jashari Driton

- Natursteinverlegung
- Fliesenverlegung
- Sanierung
- Mosaikverlegung
- Silikonarbeiten

Tel: 0162 928 2396
08458 3492834
Tauberfelderstrasse 6
85114 Buxheim
dritoni_22@live.de

Vereinsmeisterschaft Jugend U15 Einzel

Erfreulicherweise konnte 2025 wieder einmal eine Vereinsmeisterschaft für die Jugend U15 durchgeführt werden.
Von Anfang an entwickelten sich spannende Spiele und sehenswerte Ballwechsel.
Alle Teilnehmer konnten ihr Talent und Können im Wettkampfmodus unter Beweis stellen.

Vereinsmeisterin wurde **Marie Szelinski**.

Platz 2 ging an Lena Szelinski und Platz 3 an Pia Schmid.
Auf den weiteren Plätzen folgten: Tina-Marie W., Sina Sch., Thomas W., Luisa H., Philippa S., Paolo L.

METZGEREI
PAULESER
Damit das Leben
besser schmeckt!